

**Examen au cas par cas pour les zones visées par l'article L2224-10 du
Code Général des Collectivités Territoriales selon le R122-17-II
alinéa 4 du Code de l'environnement**

**Annexe 3 : Cartes de localisation des zones : Natura 2000, ZNIEFF1
et Zone humide**

ZNIEFF 1

Zones Naturelles d'Intérêt Faunistique et Floristique (ZNIEFF)			
TYPE	Nom	Identifiant national	Commune
I	MASSIF FORESTIER DE CHANTILLY/ERMENONVILLE	220014323	Avilly-Saint-Léonard
II	SITES D'ÉCHANGES INTERFORESTIERS (PASSAGE DE GRANDS MAMMIFERES) D'HALATTE/CHANTILLY	220014330	Avilly-Saint-Léonard

ZNIEFF sur le territoire communal :

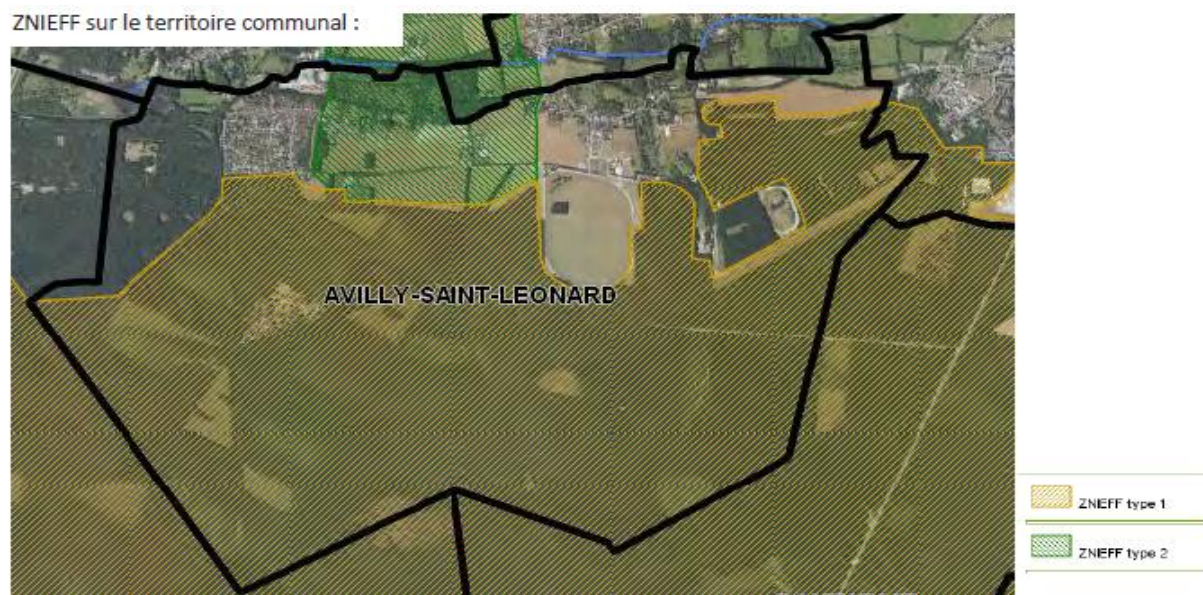

Natura 2000

NATURA 2000			
TYPE	Nom	Identifiant national	Commune
Site d'intérêt départemental	Massif forestier de Chantilly/Ermenonville (ZNIEFF I)	220014323	Avilly-Saint-Léonard
ENS	Corridor de la vallée de la Nonette		Avilly-Saint-Léonard
	Les Lisières des forêts de Chantilly/Ermenonville		
	Terrain de manœuvres		
	le Secteur des trois poteaux		

L'ENS du Corridor de la Vallée de la Nonette :



L'ENS du Secteur des trois Poteaux :

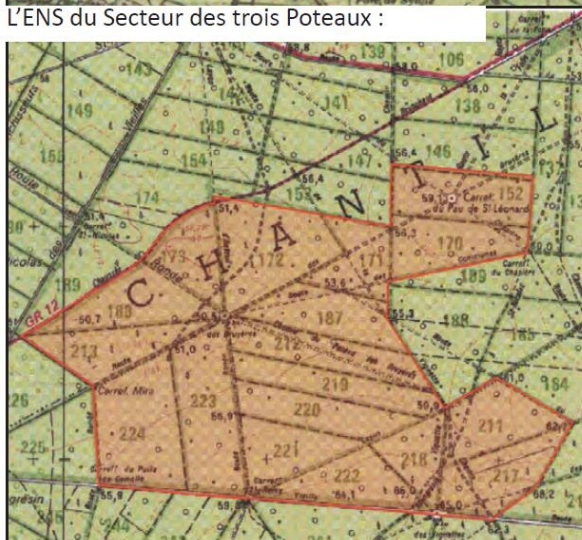

Les périmètres des ENS d'intérêt local sur la commune.

- Délimitation de l'ENS
- Zone de préemption de l'ENS

Zones humides

